

ORGANIGRAMMA PROVINCIA DI MATERA

Allegato 1

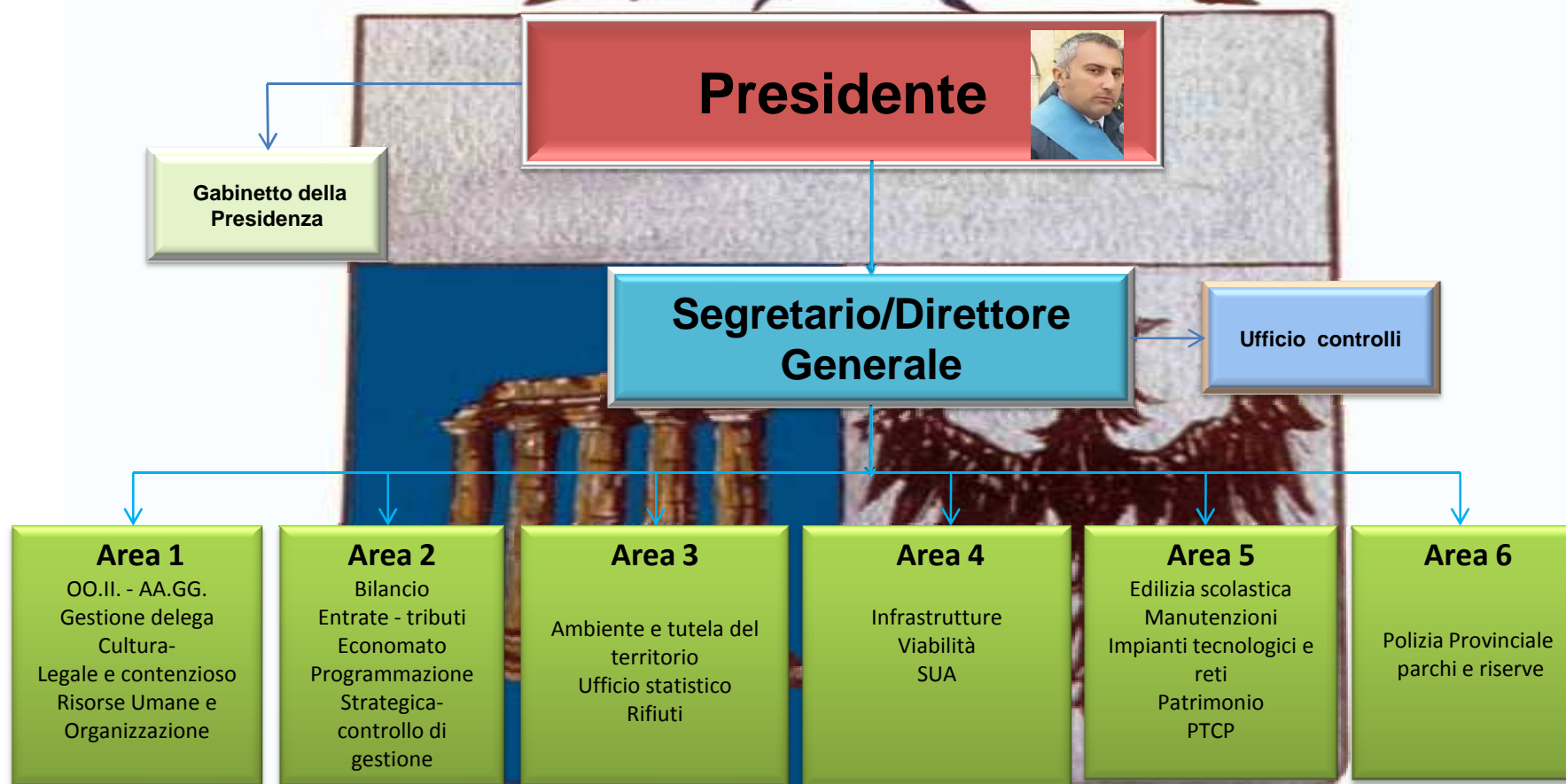

Gabinetto della Presidenza

Gabinetto del Presidente
della Provincia

Come da vigente
regolamento degli uffici e
dei servizi (art.12)

1 Capo Gabinetto
1 Unità di supporto

Servizio Risorse Umane

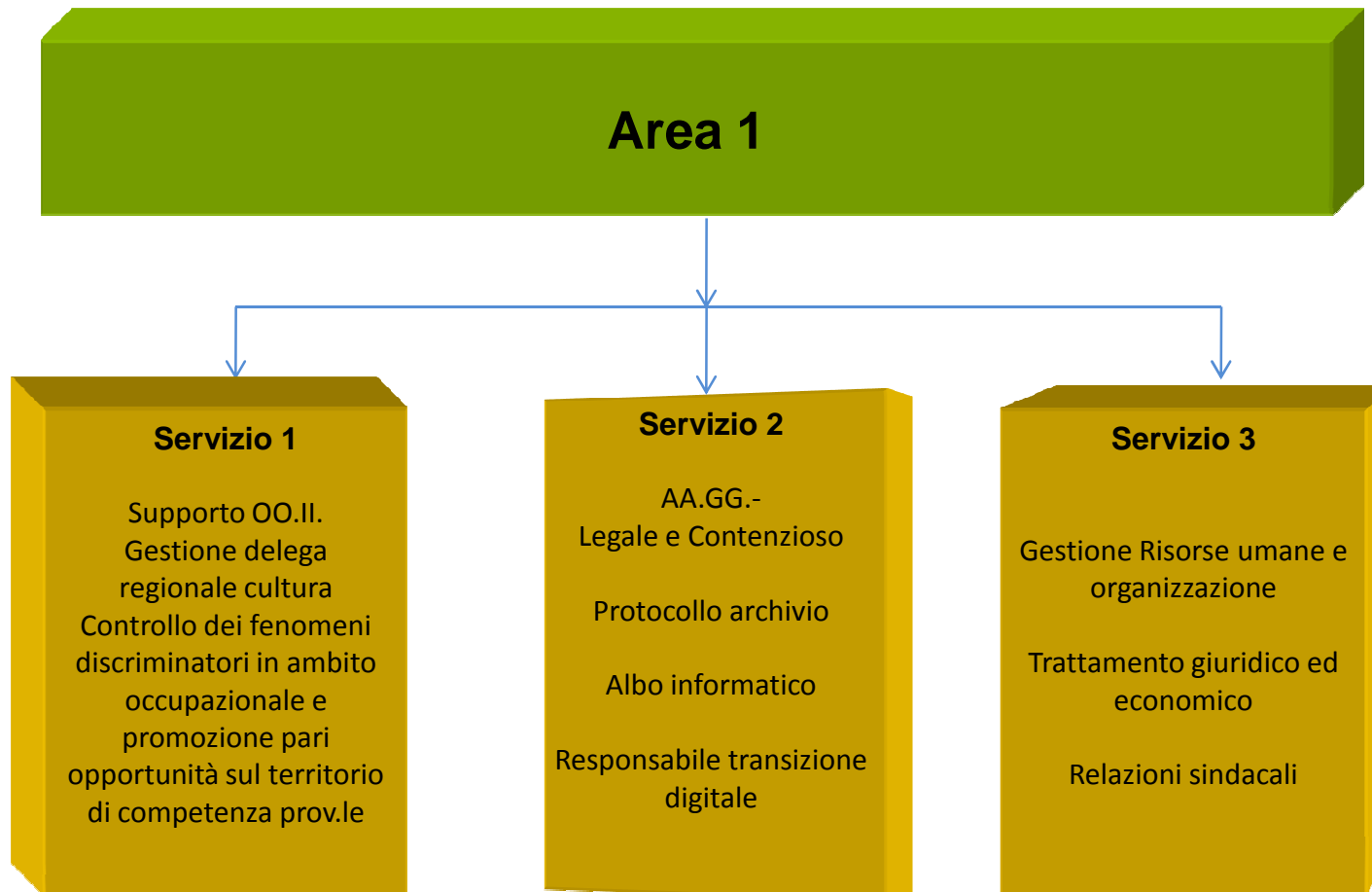

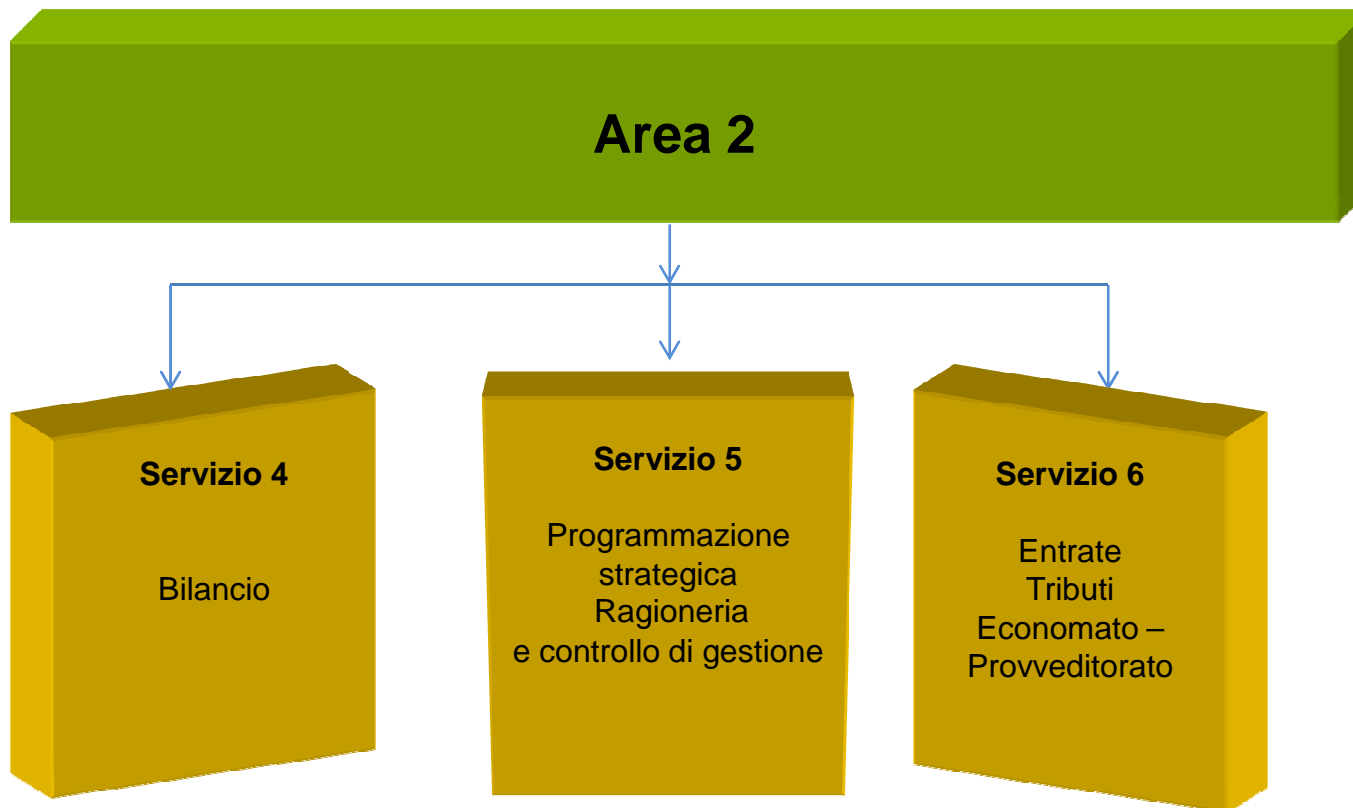

Area 3



Servizio 7

Tutela e valorizzazione
dell'ambiente
Ciclo dei rifiuti-
**Autorizzazione Unica
Ambientale -**
Autorizzazioni emissioni in
atmosfera (L.R.49/2016)
Ufficio statistico
Appalti dei servizi e/o
forniture di competenza
dell'Area

Area 4

```
graph TD; A[Area 4] --> B[Servizio 8]; A --> C[Servizio 9];
```

Servizio 8

Infrastrutture
Viabilità
Progettazione e
realizzazione nuove
opere;
Manutenzione,
controllo e sorveglianza
rete viaria (sono da
intendersi escluse le
funzioni che la legge e il
CCNL assegnano alla
Polizia Prov.le)

Servizio 9

SUA
Espropri e
Concessioni
Urbanistica

Area 5



Servizio 10

Edilizia scolastica
Manutenzione ordinaria e
straordinaria del
Patrimonio scolastico e
degli immobili provinciali
Impianti Tecnologici e reti
Unità di gestione
Programmazione della
rete scolastica
(fabbisogno)
PTCP

Area 6



```
graph TD; A[Area 6] --> B[Servizio 11]; B --- C[Polizia Provinciale  
Vigilanza ittico-venatoria  
(delega regionale)  
Polizia provinciale  
Controllo ambientale e del  
territorio  
  
parchi e riserve];
```

Servizio 11

Polizia Provinciale
Vigilanza ittico-venatoria
(delega regionale)
Polizia provinciale
Controllo ambientale e del
territorio

parchi e riserve

LEGENDA

-  n. 6 Aree con a capo dirigenti
-  n. 11 Servizi gestiti da funzionari titolari di P.O.