

Curriculum Professionale

Esperienze Formative:

- **Iscritto all'Istituto Nazionale di Bioarchitettura al n. 1514.**
- **Specializzato in fondazioni speciali.**
- **Abilitato ai sensi dell'art. 10 D. Lgs. 494/96 sulla sicurezza del lavoro.**
- **Iscritto all'Albo dei Consulenti Tecnici del Tribunale di Matera**

Esperienze Professionali :

- **Presidente provinciale del Centro Studi Urbanistici.**
- **Membro della Giunta Esecutiva Nazionale del Centro di Studi Urbanistici patrocinata dal Consiglio Nazionale degli Ingegneri.**

Matera, li 15.02.2006

Ing. Luigi Ezio VALENTE

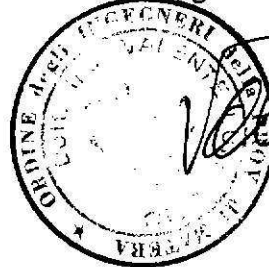

Elenco incarichi svolti negli ultimi dieci anni 1996 - 2005

TIPOLOGIA DI INCARICO

Attività tipo A

progettazione stradale

	Descrizione dell'opera	ruolo ricoperto	Committente	anno	Importo lavori	onorario professionale escluso IVA	Situazione incarico	
								%
1	Consolidamento strada Oliveto - Monte Crocchia	Progettista	Amm.ne Comunale Oliveto Lucano	2000	L. 1.200.000.000	L. 60.000.000	Concluso	
2	Rifacimento strada Morrone	Progettista	Amm.ne Comunale Garaguso	1998	L. 100.000.000	L. 8.000.000	Concluso	
3	Esproprio-demolizione- impermeabilizzazione fascia nera rupe	Progettista	Amm.ne Comunale Oliveto Lucano	2003	€.335.000,00	€. 25.000,00	Concluso	
4	Adeguamento strade La Martella	Progettista	Amm.ne Comunale Matera	2005	€. 860.000,00	€. 35.000,00	In Corso	40%
5	Consolidamento versante sul rione Borgo di fronte	Progettista	Amm.ne Comunale di Rapolla (PZ)	2005	€. 200.000,00	€. 15.000,00	In Corso	60%

Matera, febbraio 2006

Ing. Luigi Ezio VALENTE



Elenco incarichi svolti negli ultimi dieci anni 1996 - 2005

TIPOLOGIA DI INCARICO

Attività tipo B

progettazione edilizia

	Descrizione dell'opera	ruolo ricoperto	Committente	anno	importo lavori	onorario professionale escluso IVA	Situazione incarico	%
1	Residence per 24 alloggi in Montalbano Jonico	Progettista	Eredi Federici	2004	€ 2.000.000,00	€ 55.000,00	Concluso	
2	Punto vendita prodotti tipici	Progettista	Sig. Dalessandro Flavio	2004	€ 70.000,00	€ 8.000,00	Concluso	
3	Realizzazione albergo nell'ex municipio	Progettista	Amm.ne Comunale Oliveto Lucano	1998	L. 300.000.000	L. 50.000.000	Concluso	
4	Realizzazione di copertura su terrazzo preesistente in via Dante in Matera	Progettista	n. 6 privati vari	2003	€ 200.000,00	€ 18.000,00	Concluso	
5	Realizzazione di canile municipale	Progettista	Amm.ne Comunale Miglionico	2003	€ 100.000,00	€ 15.000,00	Concluso	

Matera, febbraio 2006

Ing. Luigi Ezio VALENTE

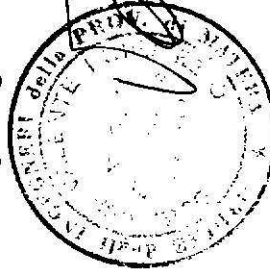

Elenco incarichi svolti negli ultimi dieci anni 1996 - 2005

TIPOLOGIA DI INCARICO

Attività tipo D

Direzione Lavori opere stradali

	Descrizione dell'opera	ruolo ricoperto	Committente	anno	importo lavori	onorario professionale escluso IVA	Situazione Incarico	%
1	Consolidamento strada Oliveto - Monte Crocchia	Direttore Lavori	Amm.ne Comunale Oliveto Lucano	2000	L. 1.200.000.000	L. 50.000.000	Concluso	
2	Consolidamento strada. Parata-Macchia del Cerro	Direttore Lavori	Amm.ne Provinciale di Matera	1998	L. 500.000.000	L. 15.000.000	Concluso	
3	Tangenziale Potenza	Consulenza tecnica	Com. Mon. Alto Basento	2001	€. 6.000.000,00	€.23.000,00	Concluso	
4	Esproprio-demolizione-impermeabilizzazione fascia nera rupe	Direttore Lavori	Amm.ne Comunale Oliveto Lucano	2003	€.335.000,00	€. 20.000,00	Concluso	
5	Consolidamento versante sul rione Borgo di fronte	Direttore Lavori	Amm.ne Comunale di Rapolla (PZ)	2005	€. 200.000,00	€. 15.000,00	In Corso	60%

Matera, febbraio 2006

ing. Luigi Ezio VALENTE

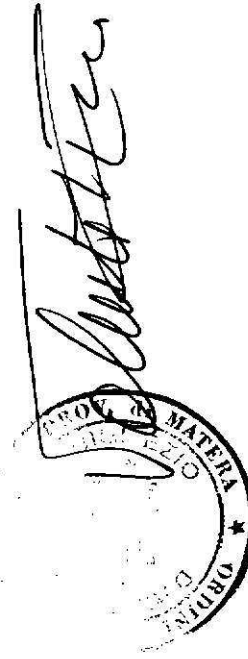

Elenco incarichi svolti negli ultimi dieci anni 1996 - 2005

TIPOLOGIA DI INCARICO

Attività tipo E

Direzione lavori opere di edilizia

	Descrizione dell'opera	ruolo ricoperto	Committente	anno	importo lavori	onorario professionale escluso IVA	Situazione incarico	%
1	Punto vendita prodotti tipici	Direttore dei lavori	Sig. Dalessandro Flavio	2004	€. 70.000,00	€. 6.000,00	Concluso	
2	Realizzazione albergo nell'ex municipio	Direttore dei lavori	Amm.ne Comunale Oliveto Lucano	1998	L. 300.000.000	L. 30.000.000	Concluso	
3	Realizzazione di copertura su terrazzo preesistente in via Dante in Matera	Direttore dei lavori	n. 6 privati vari	2003	€. 200.000,00	€.10.000,00	Concluso	
4	Realizzazione di canle municipale	Direttore dei lavori	Amm.ne Comunale Miglionico	2003	€.100.000,00	€. 10.000,00	Concluso	

Matera, febbraio 2006

ing. Luigi Ezio VALENTE



Luigi Valente

Elenco incarichi svolti negli ultimi dieci anni 1996 - 2005

progettazione interventi di
ristrutturazione di immobili civili ed
Industriali

Attività tipo F

TIPOLOGIA DI INCARICO

	Descrizione dell'opera	ruolo ricoperto	Committente	anno	importo lavori	onorario professionale escluso IVA	Situazione Incarico	
							%	
1	Consolidamento di alloggi danneggiati dal sisma del 23.11.1980	Progettista e Direttore dei lavori	Amm.ne Comunale Oliveto Lucano	2004	€. 500.000,00	€. 60.000.000		50%
2	Intervento di consolidamento sul palazzo Manfredi in Matera	Progettista	Sig.ra Lidia Marina Manfredi	2003	€. 200.000.000	L. 12.000.000	Concluso	
3	Ristrutturazione sede Consorzio Agrario in Montescaglioso	Progettista	Consorzio Agrario di Lucania e di Taranto	2004	€.436.000,00		Concluso	
4	Ristrutturazione sede Consorzio Agrario in Melfi	Progettista	Consorzio Agrario di Lucania e di Taranto	2004	€.305.000,00		Concluso	40%
5	Ristrutturazione sede Consorzio Agrario in Irsina	Progettista	Consorzio Agrario di Lucania e di Taranto	2004	€.201.000,00		Concluso	40%

Matera, febbraio 2006

Ing. Luigi Ezio VALENTE

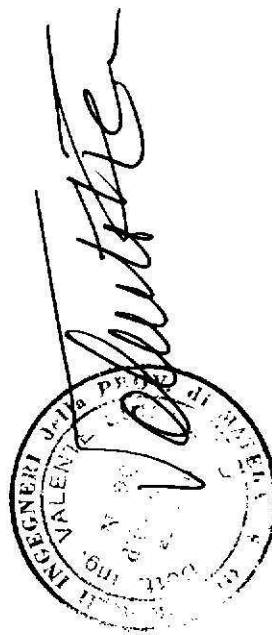

Elenco incarichi svolti negli ultimi dieci anni 1996 - 2005

progettazione di piani di sicurezza e coordinamento

Attività tipo I

TIPOLOGIA DI INCARICO

	Descrizione dell'opera	ruolo ricoperto	Committente	anno	importo lavori	onorario professionale escluso IVA	Situazione Incarico	%
1	Intervento di razionalizzazione schema Idrico in Miglionico con rete Idrica e serbatoio	Progettazione piano di sicurezza e coordinamento	Amministrazione Comunale di Miglionico	2002	€. 1.500.000.000	€. 10.000.000	Concluso	
2	Realizzazione di rete fognante ed impianto di depurazione	Progettazione piano di sicurezza e coordinamento	Amministrazione Comunale di Miglionico	2002	€. 1.500.000.000	€. 10.000.000	Concluso	
3	Ristrutturazione ed adeguamento p.zza Umberto I	Progettazione piano di sicurezza e coordinamento	Amministrazione Comunale di Oliveto Lucano	2004	€.200.000,00	€. 7.000.000	Concluso	
4	Strada Oliveto Lucano - Monte Crocchia	Progettazione piano di sicurezza e coordinamento	Amministrazione Comunale di Oliveto Lucano	2000	€.600.000,00	€. 10.000.000	Concluso	
5	Esproprio - demolizioni ed Impermeabilizzazione fascia rupe	Progettazione piano di sicurezza e coordinamento	Amministrazione Comunale di Oliveto Lucano	2003	€.335.000,00	€. 6.000.000	Concluso	

Matera, febbraio 2006

Ing. Luigi Ezio VALENTE

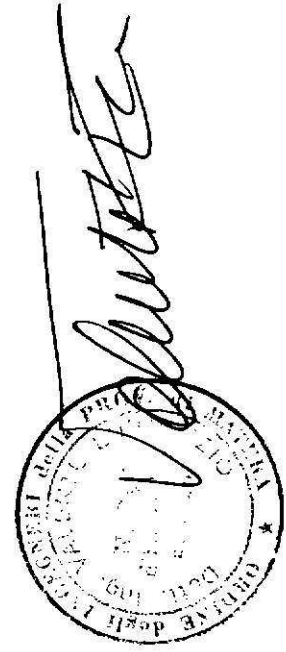

Elenco incarichi svolti negli ultimi dieci anni 1996 - 2005

Coordinamento della sicurezza per l'esecuzione dei lavori

Attività tipo L

TIPOLOGIA DI INCARICO

	Descrizione dell'opera	ruolo ricoperto	Committente	anno	Importo lavori	onorario professionale escluso IVA	Situazione incarico	%
1	Caserma della Guardia di Finanza di Metaponto Borgo	Cordinatore in fase di esecuzione	Provveditorato alle OO.PP. per la Basilicata	2004	€. 170.000,00	€. 7.000.000	Concluso	
2	Intervento di razionalizzazione schema Idrico in Miglionico con rete Idrica e serbatoio	Cordinatore in fase di esecuzione	Amministrazione Comunale di Miglionico	2002	€. 1.500.000.000	€. 15.000.000	Concluso	
3	Realizzazione di rete fognante ed impianto di depurazione	Cordinatore in fase di esecuzione	Amministrazione Comunale di Miglionico	2002	€. 1.500.000.000	€. 15.000.000	Concluso	
4	Ristrutturazione ed adeguamento p.zza Umberto I	Cordinatore in fase di esecuzione	Amministrazione Comunale di Oliveto Lucano	2004	€.200.000,00	€. 8.000.000	Concluso	
5	Strada Oliveto Lucano - Monte Crocchia	Cordinatore in fase di esecuzione	Amministrazione Comunale di Oliveto Lucano	2000	€.600.000,00	€. 10.000.000	Concluso	
6	Esproprio - demolizioni ed impermeabilizzazione fascia rupe	Cordinatore in fase di esecuzione	Amministrazione Comunale di Oliveto Lucano	2003	€.335.000,00	€. 9.000.000	Concluso	

Matera, febbraio 2006

ing. Luigi Ezlo VALENTE



Prot. n° 09239
DEL 28/02/2006

PROVINCIA DI MATERA
AREA TECNICA
VIA RIDOLA, 60
75100 MATERA

**ISTANZA DI PARTECIPAZIONE ALLA FORMAZIONE
DELL' ELENCO DEI PROFESSIONISTI PER L'AFFIDAMENTO DI
INCARICHI PROFESSIONALI DI PROGETTAZIONE E DIREZIONE
LAVORI DI IMPORTO PRESUNTO INFERIORE A 100.000 EURO.**

Il sottoscritto GIUSEPPE CAPOBIANCO, nato a MONTESCAGLIOSO il 05-09-1954
residente a MONTESCAGLIOSO in via GIOVANNI XXIII, n. 36
in nome e per conto:

- Proprio
- Della Associazione di Professionisti.....
- Associazione Temporanea.....
- Della Società di Ingegneria denominata

Formula istanza di partecipazione per la formazione dell'elenco dei professionisti per l'affidamento di incarichi professionali, di importo presunto inferiore a 100.000 euro.

Chiede di essere inserito in una delle seguenti fasce:

- Fascia A
- Fascia B
- Fascia C

Ed allega il modello ed i seguenti allegati:

- Mod. 1A - (Professionista singolo).
- Mod. 1B - (Studio Associato e Associazione Temporanea di Professionisti).
- Mod. 1C - (Società di Ingegneria).
- Allegato 1 - (Curriculum Professionale).
- Allegato 2 - (Elenco incarichi svolti negli ultimi dieci anni).
- Allegato 3 - (Tipologia di attività per la quale si intende essere inserito nell'elenco).
- Allegato 4 - Autodichiarazione ai sensi del D.P.R. n.445/2000.

Montescaglioso li 25-02-06

Firma
[Signature]

PROVINCIA DI MATERA
Area Tecnica
Via Ridola, 60
75100 Matera

SCHEDA DI ISCRIZIONE
PER LA FORMAZIONE DELL'ELENCO PROFESSIONALE
PER L'AFFIDAMENTO DEGLI INCARICHI ESTERNI DI PROGETTAZIONE E
DIREZIONE LAVORI COME PROFESSIONISTA.

Dati personali	Cognome	Nome	
	CAPOBIANCO		GIUSEPPE
	Data di nascita	Comune di nascita	Provincia
	05/09/1954	MONTESAGLIOSO	MATERA
Codice Fiscale	Partita I.V.A.		
CPB9PP54P05F637X	0044416074		

Residenza	Via e numero civico	telefono
	VIA GIOVANNI XXIII, 36	0835-200046
	CAP	Comune
75024	MONTESAGLIOSO	MATERA

Sede Attività	Via e numero civico	co		
	VIA BONIZETTI, 23			
	Telefono	Cellulare	Fax	E-Mail
	0835-202139	333-7434751	0835-202139	ingcapobianco@tiscali.it
	CAP	Comune	Provincia	
75024	MONTESAGLIOSO	MATERA		

Titoli	Titolo di Studio	Anno Abilitazione
	LAUREA ING. MECCANICA	1986
	Iscritto all'Ordine /Collegio del/degli:	della Provincia di:
INGEGNERI	MATERA	363

Mod.1A

Curriculum Professionale

Esperienze Formative : (abilitazioni, corsi, altri titoli, ecc.)

IL PROFESSIONISTA SI È LAUREATO A BARI IN ING. MECCANICA
 IL 17 LUGLIO 1985, OLTRE AD AVER OTTENUTO ALL'ESAME DELLE
 LIBERE PROFESSIONI, HA CONSEGUITO IL DIPLOMA DI
 INGEGNERE PER UN CORSO DI AGGIORNAMENTO
 IN ING. PER IL CALCOLO E LE STRUTTURE, REQUISITI PER CUI
 TALI DATI SONO NEL D.Lgs. L. 41/86 E SUCCESSIVE MODIFICHE
 ED INTEGRAZIONI.

Esperienze Professionali :

IL ING. MECCANICO HA SVOLTO ATTIVITÀ PROFESSIONALE IN UN
 STUDIO ARCHITETTONICO E INGEGNERIA - ESEC. DI
 OPERE IN PROGETTAZIONE, INVENTA, DIREZIONE, PREPARAZIONE
 COMUNE ED OTTENIMENTO DELLE AUT. CONSUMI, PROGETTAZIONE
 DIREZIONE DI MANIFATTURA E ESPORTAZIONE PER
 IL NEGOZIO DEI LAVORI -

Data

25.02.06

Firma

PROVINCIA DI MATERA	
15 APR. 2010	
Prot. N°	12290
Cat. 7	CL. 1 FAS.



PROVINCIA DI MATERA
 AREA TECNICA
 VIA RIDOLA, 60
 75100 MATERA

ISTANZA DI PARTECIPAZIONE ALLA FORMAZIONE DELLA BANCA DATI PER L'AFFIDAMENTO DI INCARICHI PROFESSIONALI DI PROGETTAZIONE, DIREZIONE LAVORI ED ATTIVITÀ ACCESSORIE DI IMPORTO PRESUNTO INFERIORE A 100.000 EURO.

Il sottoscritto QUINTO ANNA MARIA PATRIZIA nata a PISTICCI - MT., il 5-11-64 residente a B.ERNA.LDA..... in via C.DA SAN MARCO CASE SPARSE in nome e per conto:

- Proprio
- Della Associazione di Professionisti.....
- Associazione Temporanea.....
- Della Società di Ingegneria denominata

Formula istanza di partecipazione per la formazione dell'elenco dei professionisti per l'affidamento di incarichi professionali , di importo presunto inferiore a 100.000 euro.

Chiede di essere inserito in una delle seguenti fasce:

- Fascia A
- Fascia B
- Fascia C

Ed allega il modello ed i seguenti allegati:

- Mod. 1A - (Professionista singolo).
- Mod. 1B - (Studio Associato e Associazione Temporanea di Professionisti).
- Mod. 1C - (Società di Ingegneria).
- Allegato 1 - (Curriculum Professionale).
- Allegato 2 - (Elenco incarichi svolti negli ultimi dieci anni).
- Allegato 3 - (Tipologia di attività per la quale si intende essere inserito nell'elenco).
- Allegato 4 - Autodichiarazione ai sensi del D.P.R. n.445/2000.

METAPONTO il 9-04-2010

Firma
Anna Maria Patrizia Quinto

CURRICOLO PROFESSIONALE di

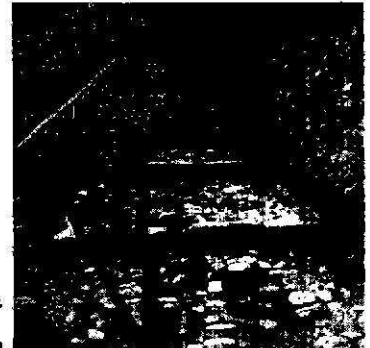
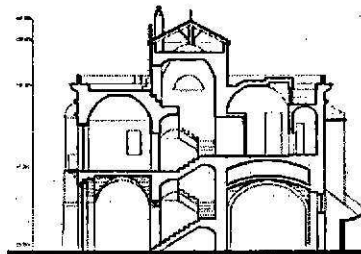
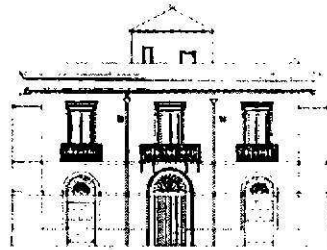

Finali Torve Torve

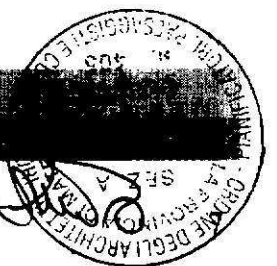

1 Dati generali

DATI ANAGRAFICI:

Luogo e data di nascita: Pisticci (MT) il 5 novembre 1964;
Residenza: Bernalda (MT) - contrada San Marco case sparse
Domicilio: Contrada San Marco case sparse fraz. Metaponto
Recapiti telefonici: tel: 0835.747050 - cell.: 338.7524223;
E-mail: patquinto@fiscalinet.it;
Codice fiscale: QNT NMR 64S45G712C
Partita I.V.A.: 01137120778

TITOLO DI STUDIO

LAUREA: Laurea in Architettura, conseguita il 12 Marzo 2002 presso l'Università degli Studi di Firenze ;
Votazione: 107/110 ;

Tesi di laurea:

Consolidamento Strutturale (Dipartimento di Storia e Restauro delle Strutture Architettoniche). Relatore Prof. Arch. Michele Paradiso.

Titolo: "La Masseria Franchi nell'agro di Pisticci (MT). Recupero ed adattamento".

Masseria fortificata della 2ª metà dell'Ottocento sita nella provincia di Matera, recuperata e riadattata a fini turistici. L'intervento prevede la costruzione di un albergo-residence con sala convegni e ristorante e il recupero di un giardino con piante autoctone. Il progetto, oltre a salvaguardare e valorizzare un manufatto storico, verifica il grado di sicurezza della struttura dell'edificio non solo per ciò che attiene ai protocolli di recupero strutturale ma anche in conseguenza delle eventuali alterazioni connesse al recupero stesso.

ABILITAZIONE PROFESSIONALE:

Napoli, Università Federico II, 1ª sessione dell'anno 2004

ISCRIZIONE ALL'ALBO PROFESSIONALE:

Iscritta all'Ordine degli Architetti Pianificatori, Paesaggisti e Conservatori della provincia di Matera con il n° 405 dal 12-01-2005.

ABILITAZIONE IN MATERIA DI SICUREZZA:

conseguita il 10/07/2007 presso il Collegio Geometri e Geometri Laureati della provincia di Avellino per l'abilitazione alle mansioni di Coordinatore per la progettazione e Coordinatore per l'esecuzione dei lavori nei cantieri temporanei e mobili ai sensi del D. Lgs 494/96 e 528/99

CORSI E QUALIFICHE PRE E POST-LAUREA:

- Corso di lingua inglese presso il centro linguistico d'Ateneo dell'Università degli Studi di Firenze.
- Corso in informatica di base per la conoscenza dell'ambiente CAD, Windows e di applicazioni quali Word.

2 opere

2.1 Settore - Opere Pubbliche – Edili, Edifici di uso collettivo.

ANNO: OTTOBRE 2004
TIPO DELL'OPERA: realizzazione di Incubatore/condominio per la PMI nell'area industriale in c.da Orto di Cioglia a Calitri(AV).
COMMITTENTE: COMUNE DI CALITRI
AFFIDAMENTO INCARICO: Determinazione dell'U.T.C. n.03/2005
FINANZIAMENTO: P.O.R. Campania 2000-2006 misura 4.1 (numero identificativo I CAL CAL 011)
PRESTAZIONE: collaborazione alla progettazione definitiva ed esecutiva.
IMPORTO dei LAVORI: €. 1.185.000,00.
STATO DELL'OPERA: lavori ultimati .
Classe e Cat. di cui all'art. 14 della L. 143/49 : Ic

ANNO: gennaio 2005
TIPO DELL'OPERA: "Lavori di ristrutturazione dei locali ex giudice di pace per ospitare gli uffici del Centro Sviluppo"
COMMITTENTE: COMUNE DI CALITRI
AFFIDAMENTO INCARICO: Determinazione dell'U.T.C. n.03/2005
FINANZIAMENTO: misura 5.1 azione a - P.O.R. Campania 2000-2006 (numero identificativo I CAL CAL 009)
PRESTAZIONE: incarico congiunto per la redazione di progetto definitivo ed esecutivo.
IMPORTO dei LAVORI: €. 200.000,00.
STATO DELL'OPERA: lavori ultimati .
Classe e Cat. di cui all'art. 14 della L. 143/49 : Ic

ANNO: giugno 2005
TIPO DELL'OPERA: museo antropologico presso palazzo Nitti a Melfi (PZ).
COMMITTENTE: COMUNE DI MELFI (PZ)
AFFIDAMENTO INCARICO: Determinazione dell'U.T.C. n° 277 del 11-05-2005
FINANZIAMENTO: Fondi aree sottoutilizzate di cui alla Delibera Cipe n° 17/2003 e n° 83/2003
PRESTAZIONE: collaborazione alla redazione del progetto definitivo ed esecutivo
IMPORTO dei LAVORI: €. 190.000,00 .
STATO DELL'OPERA: lavori ultimati e collaudati.
Classe e Cat. di cui all'art. 14 della L. 143/49 : Id

2.2 Settore - Opere Private – Edili, Edifici di uso collettivo.

Viene riportato anno, tipo dell'opera e descrizione sommaria dell'intervento, committenza, prestazione e stato dell'opera, estremi di affidamento dell'incarico, ed importo.

ANNO: 2001-2002
TIPO DELL'OPERA: progetto preliminare e definitivo finalizzato al consolidamento strutturale e restauro architettonico d'antica masseria della seconda metà dell'ottocento nell'area di Metaponto – Matera - (masseria Franchi).
COMMITTENTE: Marchese Berlingieri.
PRESTAZIONE: rilievo e progettazione definitiva, in collaborazione. Finalizzato all'ottenimento di finanziamenti regionali.
IMPORTO del PROGETTO: €. 1.549.370,70 (£. 3.000.000.000).
Classe e Cat. di cui all'art. 14 della L. 143/49 : Id

ANNO: 2001
TIPO DELL'OPERA: ristrutturazione edilizia ed ampliamento dell'azienda agrituristica S. Marco nel territorio del Comune di Bernalda (MT).
committente: Nunzio Antonio QUINTO
COFINANZIAMENTO: L. R. 27/04/1996 n° 24
PRESTAZIONE: collaborazione alla redazione del progetto definitivo, esecutivo ed alla direzione dei lavori.
IMPORTO dei LAVORI: €. 351.190,70 (£. 680.000.000).
STATO DELL'OPERA: lavori ultimati e collaudati.
Classe e Cat. di cui all'art. 14 della L. 143/49 : Ia

ANNO: 2002
TIPO DELL'OPERA: Cappella funeraria nel cimitero del Comune di Ginosa (TA)
COMMITTENTI: famiglia D'Alconzo – Rochira
PRESTAZIONE: redazione del progetto esecutivo.
IMPORTO dei LAVORI: €. 30.987,40 (L. 60.000.000).
STATO DELL'OPERA: lavori ultimati .
Classe e Cat. di cui all'art. 14 della L. 143/49 : le

ANNO: maggio 2002
TIPO DELL'OPERA: ristrutturazione di casa colonica da destinare a residenza unifamiliare distribuita su tre livelli nel Comune di Buti in provincia di Pisa.
COMMITTENTI: RAFFAELE PRATALI e CECILIA TOGNARINI
PRESTAZIONE: redazione del progetto definitivo e di perizie tecniche.
IMPORTO dei LAVORI: €. 144.608 (L. 280.000.000).
STATO DELL'OPERA: lavori ultimati .
Classe e Cat. di cui all'art. 14 della L. 143/49 : la

2.3 Settore – Urbanistica - Committenti Pubblici e Privati.

ANNO: 2007
TIPO DELL'OPERA: redazione ai sensi della L.R. 23/99 del Regolamento Urbanistico ed Edilizio del Comune di Atella – PZ
COMMITTENTE: COMUNE di ATELLA –PZ –
AFFIDAMENTO INCARICO: Determinazione dell'U.T.C. n°
PRESTAZIONE: incarico congiunto per la redazione del Regolamento Urbanistico e del Regolamento Edilizio del Comune di Atella –PZ –
STATO DELL'OPERA: lavori ultimati

2.4 Settore - Opere paesaggistiche

Committenti Pubblici e Privati.

Progetti di riqualificazione e/o recupero di aree extraurbane, rurali con opere stradali, di regimentazione delle acque, aree di sosta per l'osservazione naturalistica, sentieri.

ANNO: luglio 2002
TIPO DELL'OPERA: progetto degli spazi agricoli e naturali annessi ad una residenza nel Chianti – Comune di Bucine – Arezzo.
COMMITTENTE: MARIO SCAPECCHI e ROSETTE SEBAG.
PRESTAZIONE: redazione del progetto preliminare e definitivo.
IMPORTO dei LAVORI: € 92.962,24 (£. 180.000.000).
STATO DELL'OPERA: lavori ultimati.
Classe e Cat. di cui all'art. 14 della L. 143/49 : Id

ANNO: 2002
TIPO DELL'OPERA: fruizione e recupero di sentieri naturalistici con aree di sosta attrezzate, nella località via C. Frucci - Cortino nel territorio del Comune di Calitri (AV).
COMMITTENTE: Comune di Calitri (AV).
FINANZIAMENTO: Programma Operativo Regionale - Campania 2000 - 2006 Misura 4,20 – c – sentieri.
AFFIDAMENTO INCARICO: Delibera della G. M. n° 129 del 30/11/2001;
PRESTAZIONE: collaborazione alla redazione del progetto esecutivo.
IMPORTO dei LAVORI: € 123.553,02 (£. 239.232.006)
STATO DELL'OPERA: lavori ultimati.
Classe e Cat. di cui all'art. 14 della L. 143/49 : Id

3. Pubblicazioni e mostre

Mostra - concorso "Architetture in vetrina" organizzata dall'Ordine degli Architetti della Provincia di Avellino per celebrare i ventanni dalla sua istituzione, con la collaborazione della Camera di Commercio di Avellino e della Galleria Civica di Arte Contemporanea di San Martino Valle Caudina. (dicembre 2001).
Occasione che ha visto l'esposizione di grafici e foto riguardanti la ristrutturazione edilizia e l' ampliamento dell'azienda agrituristica S. Marco nel territorio del Comune di Bernalda (MT).
Progetto pubblicato sul supplemento al n° 1 gennaio/marzo 2002 del trimestrale dell'Ordine professionale "Architetti Irpini".

Fiera Campionaria organizzata dal Comune di Ginosa Marina (TA) (settembre 2002) con esposizione di elaborati progettuali ed immagini fotografiche, relativamente all'intervento di ristrutturazione ed ampliamento dell'azienda agrituristica San Marco di Bernalda (MT).

4. Attrezzature

Workstation:

1. midtower LG pentium IV;
2. portatile TravelMate 291 Lci - Intel centrino;
3. monitor 19" LG Flatron 995FT Plus

Periferiche ed apparecchiature:

4. stampante HP laserjet 1000;
5. scanner Canon D 646 U;
6. UPS Back 500 CS
7. USB 56000 bps data / fax / voice modem;

Il presente Curriculum professionale dell'architetto Anna Maria Patrizia Quinto è composto dai paragrafi: 1. DATI GENERALI, 2. OPERE, 3. PUBBLICAZIONI e MOSTRE, 4. ATTREZZATURE. Viene sottoscritto ai sensi del D.P.R. n. 445/2000, come Dichiarazione Sostitutiva di Atto di Notorietà (autocertificazione).

Arch. Anna Maria Patrizia QUINTO



STUDIO DI ARCHITETTURA

Dott. arch. Francesco Cavallo

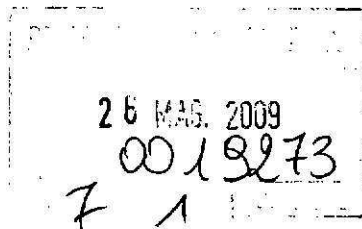

PROVINCIA DI MATERA
AREA TECNICA
VIA RIDOLA, 60
75100 MATERA

OGGETTO: integrazione ad istanza per la formazione dell'elenco dei Professionisti per l'affidamento degli incarichi professionali, di importo presunto inferiore ai 100.000 euro.

Il sottoscritto Arch. Francesco CAVALLO, nato a Montalbano Jonico il 17/11/1963 residente a Scanzano Jonico in Via Pietro Nenni, 49 in nome e per conto:

X proprio

Con la presente istanza chiede di **integrare** l'istanza già inviata presso codesta sede con raccomandata del 27/02/2006, con le seguenti tipologie di attività e con inserimento nella FASCIA A dell'elenco dei professionisti

- Attività di supporto al RUP; R
- Accatastamenti; P
- Accertamenti di conformità urbanistica degli immobili. P

Scanzano Jonico _____

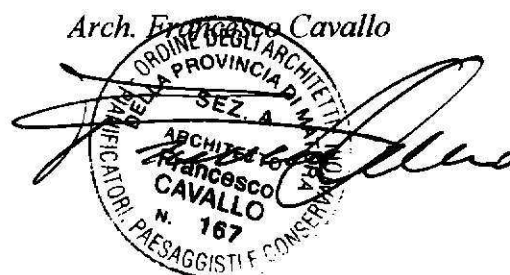

Curriculum Professionale

- **Esperienze Formative :** (abilitazioni, corsi, altri titoli, ecc.)
 - Abilitazione professionale alla libera professione di Architetto conseguita con esame di Stato sostenuto presso l'Università degli Studi di Napoli nell'anno 1993 ed iscritto all'ordine degli Architetti della prov. di Matera al N. 167 ;
 - Abilitato ai sensi del **D. Lgs. 494/96** sulla sicurezza dei cantieri temporanei e mobili ed iscritto nei relativi elenchi dal 13/10/1997.
 - Corso sulla sicurezza dei cantieri temporanei e mobili di 120 ore organizzato dall'ordine degli Ingegneri di Matera nell'anno 1997.
 - Corso di 16 ore per **responsabile del servizio di prevenzione e protezione** art. 10 comma 2 D.Lgs. 626/94 (modificato dal D.Lgs. 242/96 art. 3 del D.M. 16/01/97 e art. 7 del D.M. 10/03/98).

- **Esperienze Professionali :**
 - Collabora con l'impresa COGECA per la progettazione, direzione lavori e sicurezza ai sensi del D. Lgs. 494/96, alla realizzazione di caserme per l'arma dei Carabinieri.
 - Studio di massima per la sistemazione urbana dell'abitato di Marconia di Pisticci (MT) in collaborazione con altri architetti, anno 1996.
 - Studio di massima, in collaborazione con altri due architetti, sulla Valorizzazione delle aree Calanchive " *Parco dei Calanchi* " di alcuni comuni della collina Materana, anno 1997.
 - Dopo un periodo post laurea in cui ha collaborato prima con uno studio di architettura di Napoli e poi con uno studio di ingegneria di Scanzano J.co, esercita la libera professione di architetto dal 1994 presso il proprio studio di P.zza Don L. Sturzo, N. 3 in Scanzano Jonico (MT).

Data 23 febbraio 2006

Firma

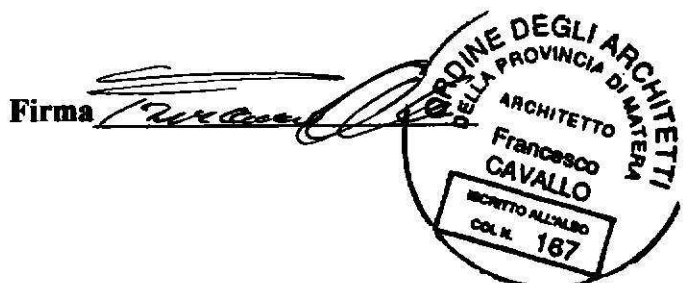

ISTANZA DI PARTECIPAZIONE ALLA FORMAZIONE DELLA BANCA DATI PER L’AFFIDAMENTO DI INCARICHI PROFESSIONALI DI PROGETTAZIONE, DIREZIONE LAVORI ED ATTIVITÀ ACCESSORIE DI IMPORTO PRESUNTO INFERIORE A 100.000 EURO.

Il sottoscritto ing. Francesco Donato PETRONE, nato a Tricarico (MT), il 08.08.1968 residente a Oliveto Lucano (MT) in via Vittorio Emanuele III, n. 11 in nome e per conto:

- Proprio
- o Della Associazione di Professionisti.....
- o Associazione Temporanea.....
- o Della Società di Ingegneria denominata

Formula istanza di partecipazione per la formazione dell’elenco dei professionisti per l’affidamento di incarichi professionali , di importo presunto inferiore a 100.000 euro.

Chiede di essere inserito in una delle seguenti fasce:

- Fascia A
- o Fascia B
- o Fascia C

Ed allega il modello ed i seguenti allegati:

- Mod. 1A - (Professionista singolo).
- o Mod. 1B - (Studio Associato e Associazione Temporanea di Professionisti).
- o Mod. 1C - (Società di Ingegneria).
- Allegato 1 - (Curriculum Professionale).
- Allegato 2 - (Elenco incarichi svolti negli ultimi dieci anni).
- Allegato 3 - (Tipologia di attività per la quale si intende essere inserito nell’elenco).
- Allegato 4 - Autodichiarazione ai sensi del D.P.R. n.445/2000.

Oliveto Lucano li 28.11.07

Firma 



PROVINCIA DI MATERA
- 5 DIC. 2007
Prot. N° 63331
Cat. 3 C.B.L. FAS. _____

PROVINCIA DI MATERA
Area Tecnica
Via Ridola, 60
75100 Matera

SCHEDA DI ISCRIZIONE
PER LA FORMAZIONE DELLA BANCA DATI
PER L'AFFIDAMENTO DEGLI INCARICHI ESTERNI DI PROGETTAZIONE,
DIREZIONE LAVORI ED ATTIVITÀ ACCESSORIE COME PROFESSIONISTA.

Dati personali	Cognome	PETRONE			Nome	FRANCESCO DONATO			
	Data di nascita	08	08	1968	Comune di nascita	TRICARICO		Provincia	MATERA
	Codice Fiscale	PTR FNC 681108L418B				Partita I.V.A.	00701790776		

Residenza	Via e numero civico	SALITA VITTORIO ETANUELS III, 11			telefono	0835/677205		
	CAP	75010	Comune	OLIVETO LUCANO	Provincia	MATERA		

Sede Attività	Via e numero civico	SALITA VITTORIO ETANUELE III, 11			c/o			
	Telefono	0835677205	Cellulare	340778461	Fax	0835677205	E-Mail	ing. francesco.petrone@vigilio.it
	CAP	75010	Comune	OLIVETO LUCANO	Provincia	MATERA		

Titoli	Titolo di Studio	LAUREA IN INGEGNERIA CIVILE - IND. EOTEL.			Anno Abilitazione	1995		
	Iscritto all'Ordine /Collegio dei/degli:	INGEGNERI		della Provincia di:	MATERA		N. Iscriz	598

Curriculum Professionale**Esperienze Formative: (abilitazioni, corsi, altri titoli, ecc.)**

Anno 1988 diploma di Geometra presso ITCG - Matera.

Anno 1995 laurea in ingegneria civile indirizzo geotecnica presso Università di Basilicata - Potenza.

Anno 1995 abilitazione all'esercizio della professione di ingegnere e iscrizione all'Ordine degli ingegneri della provincia di Matera con decorrenza Luglio/95.

Anno 1997 corso di 120 ore per coordinatore della sicurezza art. 10 D.Lvo 494/96.

Anno 2000 corso di 20 ore sulla normativa dei LL.PP. presso Comunità Montana Medio Basento - Tricarico.

Maggio 2007 corso di 28 ore (Modulo A) D.Lgs 195/2003 per Responsabile Servizio Prevenzione e protezione.

Esperienze Professionali:

Anni 1999 - 2001 Istruttore direttivo presso l'ufficio tecnico del comune di Oliveto Lucano (MT), ha esperito l'incarico di responsabile unico del procedimento per la realizzazione di numerose opere pubbliche.

Anni 2002 - 2003 dipendente Impresa Lista Appalti s.r.l. con sede in Valsinni (MT), attività svolta: direzione tecnica cantiere calcolo strutture in c.a., settore attività costruzione di strade e acquedotti.

Anni 2003 - 2004 dipendente Impresa Eurocostruttori s.r.l. con sede in Ferrara (FE), attività svolta Direzione Lavori e coordinamento della Sicurezza in fase di esecuzione. Settore di attività costruzione di abitazioni in lottizzazione di iniziativa privata e realizzazione delle opere di urbanizzazione.

Anni 2004 - novembre 2007 dipendente Impresa Ghizzoni spa. Attività svolta Safety Manager di progetto, Responsabile Ingegneria di progetto, Contabilità Lavori. Settore attività costruzione di grandi metanodotti e relativi impianti per conto di Snam Rete Gas spa e Edison Stoccaggio spa.

Incarichi professionali:

Anno 1999 comune di Accettura (MT), recupero statico e funzionale degli edifici danneggiati dal sisma del 1980 L. 219/81 (importo complessivo progetto € 118.000,00).

Anno 2002 Parco di Gallipoli Cognato e delle Dolomiti Lucane, Progetto per la valorizzazione delle strutture presenti nell'area parco al fine di una maggiore organizzazione della fruizione turistica ambientale (importo complessivo del del progetto € 250.000,00).

Anno 2002 Regione Basilicata – Delibera CIPE 09 luglio 98, lavori di completamento della viabilità lungo il torrente "Salandrella" – tratto Sp n.52 masseria Molino – attività di progettazione delle strutture del viadotto "Salandrella 5" (importo dei lavori €1.000.000,00 circa) incarico esperito in qualità di dipendente dell'impresa Lista Appalti srl.

Anno 2002 comune di Irsina (MT) – costruzione della bretella di collegamento Irsina S.S. 99 bis - attività di progettazione delle strutture delle opere di sostegno (importo dei lavori €500.000,00 circa) incarico esperito in qualità di dipendente dell'impresa Lista Appalti srl.

Anni 2003 – 2004 impresa Eurocostruttori srl – realizzazione di immobili ad uso residenziale in lottizzazione di iniziativa privata con relative opere di urbanizzazione – attività di direzione dei lavori e coordinamento della sicurezza in fase di esecuzione (importo dei lavori €1000.000,00 circa).

Anno 2004 comune di Oliveto Lucano (MT) – Accordo di programma PIT Montagna Materana, Misura 1.4 azione B attività di progettazione (importo complesso dei progetti €200.000,00)

Data 28.11.07

Firma

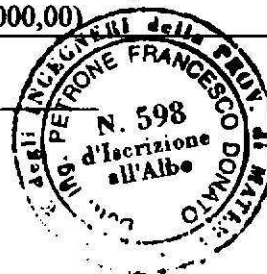
CURRICULUM VITAE

INFORMAZIONI PERSONALI

Nome : **Emilio, Giovanni** Cognome: **Salierno**
Indirizzo : Via F.lli Cervi n° 1 – 75019 TRICARICO (MT)-
Telefono : 0835/726123 cell. : 334 5987913
Fax : 0835/726123
e-mail : emisal07@libero.it
Nazionalità : italiana
Data di nascita : 07/03/1963
Codice Fiscale : SLRMGV63C07Z614N
Partita Iva : 01042250777
Laurea in Architettura c/o Politecnico di Torino : 17 Luglio 1991
Iscrizione Albo Professionale : Ordine degli Architetti della Provincia di Matera al n° 175 dal 07/09/94

ESPERIENZA LAVORATIVA

• Date (2012 -2013)

- Nome e indirizzo del datore di lavoro : Ditta I.E.M.P.I.S. Technology Srl ,Via F.lli Cervi 1 Tricarico (MT)
- Tipo di azienda : Privato – Azienda operante nel settore della progettazione ed esecuzione di opere elettro-edili-
- Incarico : Direttore Tecnico per la realizzazione di un "Centro Sociale per anziani " in Taurisano (LE) comprendente opere per il risparmio energetico (recupero acque piovane e impianto solare termico).

• Date (2012 -2013)

- Nome e indirizzo del datore di lavoro : Ditta I.E.M.P.I.S. Technology Srl ,Via F.lli Cervi 1 Tricarico (MT)
- Tipo di azienda : Privato – Azienda operante nel settore della progettazione ed esecuzione di opere elettro-edili-
- Incarico : Progettazione per Concorso relativamente a "lavori di efficientamento energetico delle reti di pubblica illuminazione delle aree industriali della provincia di Potenza " indetto dal Consorzio per lo Sviluppo Industriale della Provincia di Potenza (ASI Potenza).

• Date (2011-2012)

- Nome e indirizzo del datore di lavoro: Sud Calce srl, Via S.S. 475 Taurisano (LE)
- Tipo di azienda o settore : Azienda privata operante nel settore edile per la produzione ,fornitura di servizi di progettazione e realizzazione di intonaci e sistemi a cappotto.
- Tipo di impiego: consulenza esterna per la progettazione e direzione lavori di immobile in Maglie(LE) , ViaEinaudi (sistema cappotto Fassa Bortolo per mq 3.000, e intonaco ex novo per risanamento con linea Bio -Architettura
- Principali mansioni e responsabilità : consulenza tecnica

• Date (2012)

- Nome e indirizzo del datore di lavoro: Vis Elettrica S.r.l. , Via Arianna ,snc -75025 Policoro (MT)-
- Tipo di azienda o settore : Azienda privata operante nel settore dell'energia solare, energie alternative , impianti e componenti
- Tipo di impiego: collaborazione alla progettazione e direzione lavori per impianto fotovoltaico da 58 kWp , a copertura del parcheggio del Presidio ospedaliero di S. Arcangelo (PZ) in Via L. da Vinci, 28
- Principali mansioni e responsabilità : studio per posizionamento e integrazione architettonica dei moduli fotovoltaici

• Date (2011-2012)

- Nome e indirizzo del datore di lavoro: Sud Calce srl, Via S.S. 475 Taurisano (LE)
- Tipo di azienda o settore : Azienda privata operante nel settore edile per la produzione ,fornitura di servizi di progettazione e realizzazione di intonaci e sistemi a cappotto.
- Tipo di impiego: consulenza esterna per la progettazione e direzione lavori di immobile in Lecce , Via sozzo (intonaci macroporosi Fassa Bortolo ,per mq 10.000, e sistema a cappotto per mq. 5.000)
- Principali mansioni e responsabilità : consulenza tecnica

• Date (2011)

- Nome e indirizzo del datore di lavoro: Vis Elettrica S.r.l. , Via Arianna ,snc -75025 Policoro (MT)-
- Tipo di azienda o settore : Azienda privata operante nel settore dell'energia solare, energie alternative , impianti e componenti
- Tipo di impiego: collaborazione alla progettazione e direzione lavori per impianto fotovoltaico da 63 kWp ,realizzato sul lastrico solare dell'I.T.I.S. di Sava (TA)
- Principali mansioni e responsabilità : studio per il posizionamento e la integrazione architettonica dei moduli fotovoltaici



Date (2011)

Nome e indirizzo del datore di lavoro: Vis Elettrica S.r.l. , Via Arianna ,snc -75025 Policoro (MT)-
Tipo di azienda o settore : Azienda privata operante nel settore dell'energia solare, energie alternative , impianti e componenti
Tipo di impiego: collaborazione alla progettazione e direzione lavori per impianto fotovoltaico connesso in rete di potenza nominale pari a 2 MW in località Morgia Brindisi e Casale San Felice del Comune di Triveneto (CB)
Principali mansioni e responsabilità : collaborazione alla progettazione e Dir. lavori

Date (2011)

Nome e indirizzo del datore di lavoro: Vis Elettrica S.r.l. , Via Arianna ,snc -75025 Policoro (MT)-
Tipo di azienda o settore : Azienda privata operante nel settore dell'energia solare, energie alternative , impianti e componenti
Tipo di impiego: collaborazione alla progettazione e direzione lavori per impianto fotovoltaico da 20 kWp , integrato e realizzato sull'edificio comunale del Comune di Scanzano Jonico (MT).
Principali mansioni e responsabilità : studio per il posizionamento e la integrazione architettonica dei moduli fotovoltaici

Date (2011)

Nome e indirizzo del datore di lavoro: Vis Elettrica S.r.l. , Via Arianna ,snc -75025 Policoro (MT)-
Tipo di azienda o settore : Azienda privata operante nel settore dell'energia solare, energie alternative , impianti e componenti
Tipo di impiego: collaborazione alla progettazione e direzione lavori per impianto fotovoltaico della potenza complessiva di 40 kWp ,realizzato sul piazzale del Museo Archeologico Nazionale di Metaponto di proprietà della Soprintendenza Archeologica della Basilicata.
Principali mansioni e responsabilità : studio per il posizionamento e la integrazione architettonica dei moduli fotovoltaici

Date (2011-2012)

Nome e indirizzo del datore di lavoro: Sud Calce srl, Via S.S. 475 Taurisano (LE)
Tipo di azienda o settore : Azienda privata operante nel settore edile per la produzione ,fornitura di servizi di progettazione e realizzazione di intonaci e sistemi a cappotto.
Tipo di impiego: consulenza esterna per la progettazione e direzione lavori di cantiere sito in Ugento (LE) -chiesa della Madonna Assunta e di s. Biagio -
(sistemi composti FRCM in fibra di PBO e malta cementizia RUREDIL GOLD)
Principali mansioni e responsabilità : consulenza tecnica per la individuazione delle originali tinte e decorazioni della chiesa

Date (2011)

Nome e indirizzo del datore di lavoro: Vis Elettrica S.r.l. , Via Arianna ,snc -75025 Policoro (MT)-
Tipo di azienda o settore : Azienda privata operante nel settore dell'energia solare, energie alternative , impianti e componenti
Tipo di impiego: collaborazione alla progettazione e direzione lavori per impianto fotovoltaico integrato nella struttura e finalizzato all'immissione in rete di energia alternativa per il fabbisogno del Museo Nazionale della Sirtide di Policoro di proprietà della Soprintendenza Archeologica della Basilicata.
Principali mansioni e responsabilità : studio per il posizionamento e la integrazione architettonica dei moduli fotovoltaici

Data (2011)

Nome e indirizzo del committente : Altechs srl , Via Sinni n° 3 , Matera
Tipo di azienda o settore: Privato-
Incarico : Collaborazione alla progettazione, con ing. Pinto Giuseppe di Tricarico (MT) ,per la realizzazione di un "inseguitore biassale modulare", relativamente ai pannelli fotovoltaici quale nuovo prodotto e tecnologia per le energie rinnovabili.
Principali mansioni e responsabilità : coprogettista

Data (2011)

Nome e indirizzo del committente :- Contoenergia snc, Tricarico (MT) , Via Valle Oscura snc -75019 TRICARICO-
Tipo di azienda: Privata
Incarico :coprogettazione e direzione lavori per la realizzazione di impianto fotovoltaico da 2 kWp, realizzato con moduli a film sottile , architettonicamente integrato nella copertura di una tettoia in legno lamellare realizzata sul terrazzo di una unità immobiliare ubicata in Via G. Pastore -Nova Siri (MT)- ;
Principali mansioni e responsabilità : Progettazione /Direz. Lavori



ata (da Settembre 2010 a Dicembre 2011)

• Nome e indirizzo del committente : sign. Antonio Vizzuso quale Capocondomino comparto edilizio in Rione Marconi ,Tricarico (MT)
• Tipo di azienda o settore: Privato- finanziamento lavori L. 219 ,importo € 850.000,00
• Incarico : nomina quale Direttore Lavori e Coordinatore Sicurezza in fase di progettazione ed esecuzione per la "Riparazione e consolidamento comparto edilizio "ex Convento Frati cappuccini"
• Principali mansioni e responsabilità : Direzione Lavori - Coord. Sicurezza progettuale ed esecutiva

Data (2011)

• Nome e indirizzo del committente : Altechs srl , Via Sinni n° 3 , Matera
• Tipo di azienda: Privato-
• Incarico : Progettazione, per la realizzazione di n° 3 pensiline fotovoltaiche da 3 kWp ad uso privato
• Principali mansioni e responsabilità : Progettazione e Direzione lavori

Data (Luglio 2009- Giugno 2011)

• Nome e indirizzo del committente :- Amministrazione Comunale di Tricarico (MT)
• Tipo di azienda o settore: Ente pubblico
• Incarico : nomina quale componente Architetto della Commissione Edilizia
• Principali mansioni e responsabilità : delega ai sensi della Legge Regionale n° 50 /1993

Data (2010)

• Nome e indirizzo del committente :- Contoenergia snc, Tricarico (MT) , Via Valle Oscura snc -75019 TRICARICO-
• Tipo di azienda: Privata
• Incarico :coprogettazione e direzione lavori per la realizzazione di impianto fotovoltaico da 31 kWp, realizzato con moduli in silicio cristallino, architettonicamente integrato in una falda di copertura di una tettoia in struttura metallica ad uso agricolo , ubicata in C.da Macchione -Acerenza (PZ)- ;
• Principali mansioni e responsabilità : Progettazione /Direz. Lavori

Data (2010)

• Nome e indirizzo del committente :- Contoenergia snc, Tricarico (MT) , Via Valle Oscura snc -75019 TRICARICO-
• Tipo di azienda: Privata
• Incarico :coprogettazione e direzione lavori per la realizzazione di impianto fotovoltaico da 20 kWp, architettonicamente integrato in una falda di copertura di una tettoia in struttura metallica ad uso agricolo , ubicata in C.da S. Francesco -Oppido Lucano (PZ)- ;
• Principali mansioni e responsabilità : Progettazione /Direz. Lavori

Data (Giugno 2009)

• Nome e indirizzo del committente :- Amministrazione Comunale di Grottole (MT) , Viale Kennedy 2 -75010 GROTTOLE-
• Tipo di azienda o settore: Ente pubblico
• Incarico : progettazione , direzione lavori , coordin. sicurezza in fase di progettazione ed esecuzione per il recupero di n° 2 comparti nel centro storico di Grottole ai sensi della Legge 219/81 , 32/92 e succ. modificazioni;
• Principali mansioni e responsabilità : Progettazione /Direz. Lavori /Coord. Sicurezza progettuale ed esecutiva

Data (2009)

• Nome e indirizzo del committente :- Contoenergia snc, Tricarico (MT) , Via Valle Oscura snc -75019 TRICARICO-
• Tipo di azienda: Privata
• Incarico :coprogettazione e direzione lavori per la realizzazione di impianto fotovoltaico da 20 kWp, architettonicamente integrato in un frangisole su piazzale adibito a parcheggio auto, ubicato in Via Regio Tratturo -Nova Siri (MT)- ;
• Principali mansioni e responsabilità : Progettazione /Direz. Lavori

Data (2009)

• Nome e indirizzo del committente :- Contoenergia snc, Tricarico (MT) , Via Valle Oscura snc -75019 TRICARICO-
• Tipo di azienda: Azienda Privata
• Incarico :coprogettazione e direzione lavori per la realizzazione di n° 2 impianti fotovoltaici per complessivi 6kWp , architettonicamente integrati su un pergolato in struttura metallica realizzato su lastrico solare di un condominio ubicato in Via Madre T. di Calcutta -Nova Siri (MT)-
• Principali mansioni e responsabilità : Progettazione /Direz. Lavori

Z. U. Sella

te (da Agosto 2007 – a 2008)

Nome e indirizzo del titolare : sign. Vincenzo Salierno (Edil.Eco. Tec. S.r.L.), Via San J. Escrivà 28 – 70124 BARI-
Tipo di azienda o settore: società edile
Incarico : progettazione , direzione lavori , coordin. sicurezza in fase di progettazione ed esecuzione per la realizzazione di n° 16 alloggi per civili abitazioni, con certificazione energetica, in C.da S. Valentino a Tricarico (MT)
Principali mansioni e responsabilità : Progettazione /Direz. Lavori /Coord. Sicurezza progettuale ed esecutiva

Date (da Dicembre 2009 a gennaio 2012)

Nome e indirizzo del datore di lavoro : Ditta I.E.M.P.I.S. Technology Srl , Via F.lli Cervi 1 Tricarico (MT)
Tipo di azienda o settore: Progettazione ed esecuzione opere elettro-edili
Tipo di impiego : consulenza esterna per progettazione-direzione tecnica- responsabile servizio prevenzione e protezione (R.S.P.P.)
Principali mansioni e responsabilità : gestione cantieri nelle varie fasi operative, gestione personale, gestione sicurezza, pubbl. rel.

• Date (da Maggio 2005 – a Luglio 2007)

• Nome e indirizzo del datore di lavoro: geom. Antonio Derosa (Ditta SOCIM SpA- CO.MAT. Scarl) Via degli Artigiani 32/34 - 80040 S. Sebastiano al Vesuvio (NA)-
• Tipo di azienda o settore : progettazione e costruzione edifici civili e industriali (edilizia ospedaliera) – impiantistica specializzata
• Tipo di impiego: consulenza esterna per direzione tecnica- responsabile servizio prevenzione e protezione (R.S.P.P.) per la realizzazione del nuovo plesso ospedaliero di Tricarico (MT)
• Principali mansioni e responsabilità : gestione cantiere nelle varie fasi operative, gestione personale, gestione sicurezza.

• Date (da maggio 2008 a giugno 2008)

• Nome e indirizzo del datore di lavoro : dott. Paolo Papapietro (Securproject) Via Lucana 75019 Tricarico (MT)
• Tipo di azienda o settore : Società operante nel settore della formazione, addestramento risorse umane per aziende e amministraz.
• Tipo di impiego : docenza
• Materia del corso : Lgs 626/94 – D. Lgs 242/96 “ La Sicurezza nell'Ambiente di Lavoro ”

• Date (da giugno 2008 a luglio 2008)

• Nome e indirizzo del datore di lavoro: Amministrazione Provinciale di Matera , Via Ridola 60 -75100 MATERA-
• Tipo di azienda o settore : Ente pubblico
• Incarico: collaudo tecnico- amministrativo strada provinciale “Sinistra Basentello” 2° lotto
• Principali mansioni e responsabilità : collaudo amministrativo

• Date (da aprile 2008 a maggio 2008)

• Nome e indirizzo del datore di lavoro: sign. Michele Sacco (Inclusive S.r.L.) Via Lucana 59 -75019 TRICARICO
• Tipo di azienda o settore : Società operante nel settore della formazione, addestramento risorse umane per aziende e amministraz.
• Tipo di impiego: docenza
• Materia del corso - modulo : “cooperazione e cura dell'anziano” – norme sulle barriere architettoniche-

• Date (da Novembre 2007 a maggio 2010)

• Nome e indirizzo del datore di lavoro: Amministrazione Comunale di Tricarico (MT)
• Tipo di azienda o settore : Ente pubblico
• Incarico: progettazione , direzione lavori , coordin. sicurezza in fase di progettazione ed esecuzione di un Parco Urbano nel comune di Tricarico
• Principali mansioni e responsabilità : progettazione /direz. Lavori / coord. Sicurezza progettuale ed esecutiva.

• Date (da Maggio 2008 a Febbraio 2011)

• Nome e indirizzo del datore di lavoro: Amministrazione Comunale di Tricarico (MT), Via D. Pancrazio Toscano-75019 TRICARICO-
• Tipo di azienda o settore : Ente pubblico
• Incarico: progettazione , direzione lavori , coord. sicurezza in fase di progettazione ed esecuzione relativamente a “recupero di n° 5 alloggi nel centro storico di Tricarico” da destinare alla residenzialità pubblica
• Principali mansioni e responsabilità : progettazione /direz. Lavori / coord. Sicurezza progettuale ed esecutiva.

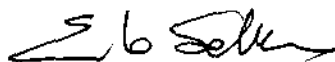

• Date (da gennaio 2005 a gennaio 2006)

• Nome e indirizzo del datore di lavoro: Amministrazione Provinciale di Matera, Via Ridola 60 -75100 MATERA-

• Tipo di azienda o settore: Ente pubblico

• Incarico: progettazione, direzione lavori, coord. sicurezza in fase di progettazione ed esecuzione relativamente a "adeguamento e norme di sicurezza e adeguamento funzionale dell'Istituto Professionale di Stigliano (MT)

• Principali mansioni e responsabilità: Progettazione / Direz. Lavori / Coord. Sicurezza progettuale ed esecutiva.

• Date (da 2004- a 2004)

• Nome e indirizzo del datore di lavoro: ing. Nicola Tarsia, (Studio Tecnico), Scanzano Jonico (MT)

• Tipo di azienda o settore: studio tecnico privato

• Incarico: consulenza tecnica esterna relativa alla studio ambientale e V.I.A. relativamente alla progettazione definitiva per il "Completamento e Razionalizzazione della rete fognaria e delle opere di collettamento e depurazione nel territorio comunale di Tricarico (MT)"

• Principali mansioni e responsabilità: consulenza tecnica per valutazione impatto ambientale

• Date (da Dicembre 2003 a settembre 2004)

• Nome e indirizzo del datore di lavoro: Ministero delle Infrastrutture e dei Trasporti -Ufficio Genio Civile per le Opere Marittime, Via Vecchini 3 - 60100 ANCONA-

• Tipo di azienda o settore: Ente pubblico

• Incarico: coordinamento sicurezza in fase di esecuzione relativamente a "manutenzione straordinaria degli edifici adibiti a Circostrizione Doganale e garitta della Guardia di Finanza siti nel Porto di Ortona (CH) "

• Principali mansioni e responsabilità: coordinamento sicurezza in fase di esecuzione

• Date (da 2003- a 2004)

• Nome e indirizzo del datore di lavoro: Dipartimento Infrastrutture e Mobilità - Regione Basilicata-

• Tipo di azienda o settore: Ente pubblico

• Incarico: consulenza esterna per aggiornamento e redazione del Prezzario Regionale 2004

• Principali mansioni e responsabilità: consulenza coordinata con altri tecnici regionali ed esterni

• Date (da 2003- a 2004)

• Nome e indirizzo del datore di lavoro: Amministrazione Comunale di Accettura (MT), Via Roma -75011 ACCETTURA-

• Tipo di azienda o settore: Ente pubblico

• Incarico: progettazione, direzione lavori, coord. sicurezza in fase di progettazione ed esecuzione relativamente a "riparazione del fabbricato sito in vico Il Le Piagge - comparto n° 131 Accettura (MT)"

• Principali mansioni e responsabilità: Progettazione / Direz. Lavori / Coord. Sicurezza progettuale ed esecutiva

• Date (da giugno 2002 a ottobre 2002)

• Nome e indirizzo del datore di lavoro: Amministrazione Comunale di Grottole (MT), Viale Kennedy 2 -75010 GROTTOLE-

• Tipo di azienda o settore: Ente pubblico

• Incarico: coordinamento sicurezza in fase di esecuzione relativamente a "completamento strada comunale S. Caterina -Cugno di Ricco- Acquaviva"

• Principali mansioni e responsabilità: coordinamento sicurezza in fase di esecuzione

• Date (da 1995- a 1996)

• Nome e indirizzo del datore di lavoro: sign. Mario Salerno (Fondazione Sassi di Matera)

• Tipo di azienda o settore: Fondazione no profit

• Tipo di impiego: collaborazione alla Direzione Lavori relativamente al "restauro architettonico di uno stabile da adibire a foresteria- centro congressi nel rione Sassi di Matera

• Principali mansioni e responsabilità: direzione tecnica dei lavori in corso d'opera

• Date (da 1995- a 1996)

• Nome e indirizzo del datore di lavoro: Istituto I.T.A.S. "G. Briganti" di Matera

• Tipo di azienda o settore: Scuola pubblica

• Tipo di impiego: docenza

• Materia del corso - modulo: corsi post-diploma - moduli: "Progettazione di Strutture di Accoglienza e Alberghiera in Aree protette", "Progettazione e Manutenzione di Aree verdi urbane"



CORSI E SEMINARI

Data 2013	
Nome e tipo di istituto di formazione :	Enti paritetici ESEMA Ente Scuola Edile della Provincia di Matera
Principali materie / abilità professionali :	AGGIORNAMENTO COORDINATORI PER LA PROGETTAZIONE E L'ESECUZIONE DEI LAVORI (40 H.)
Oggetto dello studio :	Sicurezza nel settore edile ai sensi del titolo IV D. Lgs 81/08
Qualifica da conseguire (in corso di svolgimento)	ATTESTATO DI FREQUENZA con verifica finale dell'apprendimento
Data : 15/10/10 (POTENZA)	
Nome e tipo di istituto di istruzione o formazione :	Edilportale-archiportale-agorà
Principali materie / abilità professionali oggetto dello studio :	Seminario di aggiornamento tecnico su: "PIANO CASA"
Qualifica conseguita :	ATTESTATO DI PARTECIPAZIONE
Data : 14/10/10 (BARI)	
Nome e tipo di istituto di istruzione o formazione :	TIMBER ACADEMY- COSTRUIRE-RIBERA LEGNO
Principali materie / abilità professionali oggetto dello studio :	Seminario di aggiornamento tecnico su: "La via italiana al risparmio energetico in edilizia : il legno Progettare a basso impatto ambientale"
Qualifica conseguita :	ATTESTATO DI PARTECIPAZIONE
Data : 18/09/09	
Nome e tipo di istituto di istruzione o formazione :	Edicomedizioni sas di Monfalcone (GO)
Principali materie / abilità professionali oggetto dello studio :	Seminario di aggiornamento tecnico su: "Riqualificazione energetica degli edifici" - valutazione energetica, prescrizioni, soluzioni tecnologiche-
Qualifica conseguita :	ATTESTATO DI PARTECIPAZIONE
Data : dicembre 2008 (POTENZA)	
Nome e tipo di istituto di istruzione o formazione :	CONFINDUSTRIA BASILICATA- CONFORMA (confindustria basilicata formazione)
Principali materie / abilità professionali oggetto dello studio :	Corso di Formazione in materia di sicurezza e salute sui luoghi di lavoro per RESPONSABILI E ADDETTI AL SERVIZIO DI PREVENZIONE E PROTEZIONE (RSPP) in attuazione del comma 2 art. 32 D.L.vo 81/2008 e dell'Accordo tra il Governo e le Regioni e Province Autonome del 26 gennaio 2006 - durata 24 h.
Qualifica conseguita :	ATTESTATO DI FREQUENZA con verifica finale dell'apprendimento
Data da gennaio 2008 - a marzo 2008 (MATERA)	
Nome e tipo di istituto di istruzione o formazione :	Istituto Sviluppo Professionale (ISP ITALIA) Imola (BO) / Assoimprenditori di Bologna
Principali materie / abilità professionali oggetto dello studio :	Corso sulla "Certificazione Energetica degli Edifici"
Qualifica conseguita :	ATTESTATO DI FREQUENZA
Data (da dicembre 2007 - a dicembre 2007)	
Nome e tipo di istituto di istruzione o formazione :	Azienda Sanitaria Locale Matera (ASL N° 4)- Dipartimento di Prevenzione U.O. di Prevenzione, Protezione ed Impiantistica nei Luoghi di Lavoro
Principali materie / abilità professionali oggetto dello studio :	Legge 46/90 , dichiarazioni di conformità , verifiche periodiche e impianti elettrici di cantiere.
Qualifica conseguita :	ATTESTATO DI FREQUENZA
Data (da dicembre 2002 - a febbraio 2003)	
Nome e tipo di istituto di istruzione o formazione :	Ente Scuola Edile della Provincia di Matera (ESEMa)
Principali materie / abilità professionali oggetto dello studio :	Preparazione all'esame per il conseguimento della patente europea -ECDL-
Qualifica conseguita :	ATTESTATO DI PARTECIPAZIONE

E. La Selva

Data 1997	
Nome e tipo di istituto di formazione :	Enti paritetici C.P.T. - E.F.M.E.A. Di potenza
Principali materie / abilità professionali:	COORDINATORE PER LA PROGETTAZIONE E L'ESECUZIONE DEI LAVORI
Oggetto dello studio :	Sicurezza nel settore edile ai sensi dell'art. 10 comma 2 D. Lgs 494/96
Qualifica conseguita .	ATTESTATO DI FREQUENZA con verifica finale dell'apprendimento

ISTRUZIONE E FORMAZIONE

Data (luglio 1994)	
Nome e tipo di istituto di istruzione o formazione :	Università degli Studi "G. D'Annunzio " CHIETI
Principali materie / abilità professionali oggetto dello studio :	Esame di Stato per l'abilitazione all'esercizio della professione di architetto
Qualifica conseguita .	ABILITAZIONE PROFESSIONALE
Data (luglio 1991)	
Nome e tipo di istituto di istruzione o formazione :	Politecnico di Torino - Facoltà di Architettura - corso di Tesi: " Progettazione Ambientale " del prof. Giovanni Brino
Principali materie / abilità professionali oggetto dello studio :	Corso Internazionale di Restauro Urbano, teorico-pratico, ad Exilles (TO) - Restauro Urbano e Piano del Colore -
Qualifica conseguita:	LAUREA IN ARCHITETTURA
Data (luglio 1982)	
Nome e tipo di istituto di istruzione o formazione :	Liceo Scientifico Statale di Tricarico (MT)
Principali materie / abilità professionali oggetto dello studio :	Esame di Maturità
Qualifica conseguita .	DIPLOMA DI MATURITA' SCIENTIFICA

CAPACITÀ E COMPETENZE ORGANIZZATIVE

1) Qualificata capacità e competenza nello studio delle "tecniche del restauro delle facciate dipinte tradizionali, finalizzate ai centri storici e relativi Piani del Colore " ,avendo discusso tesi di Laurea su "Scuole e Corsi di Restauro in Italia" con la redazione, inoltre, del Piano del Colore ad Exilles (TO) e partecipazione al corso di restauro pratico su facciate dipinte del centro storico di Exilles , consistito nella esecuzione di un " muro-campione" , su cui sono stati riprodotti i principali modelli decorativi rilevati nel centro storico e il restauro di una "facciata pilota" nello stesso centro ; ha collaborato ,inoltre , a Torino, nello studio di progettazione del Prof. Arch. Giovanni Brino (Politecnico di Torino) ,relatore ed esperto riconosciuto di "Piani del Colore" Fondatore e Direttore della Scuola di Restauro Urbano di Torino);

2) Qualificata capacità e competenza nella progettazione/direzione lavori oltre che gestione e coordinamento delle attività di cantiere , relativamente ad opere di edificazione e ristrutturazione edilizia,impianti elettrici e tecnologici in genere, impianti per energie rinnovabili (solare fotovoltaico,solare termico,) avendo espletato ,dal 1997 ,incarichi diretti e collaborazioni varie summenzionate e quale Direttore Tecnico e Responsabile del Servizio di Prevenzione e Protezione , per conto della Ditta I.E.M.P.I.S. del sign. G. Salierno (ditta elettro-edile) , Ditta SOCIM s.p.a. del geom. Antonio Derosa e I.E.M.P.I.S. Technology srl,;

Inoltre,nello specifico ,ha acquisito e perfezionato le seguenti tematiche e attività :

- programmare, pianificare e gestire le fasi lavorative di un cantiere ,
- coordinare le figure lavorative operanti in una azienda e/o cantiere , predisponendo cronoprogrammi e modalità di esecuzione delle varie attività lavorative;
- organizzare l'inizio di un cantiere edile sia da un punto di vista operativo (allestimento) che burocratico, come redigere , inoltrare e aggiornare la documentazione necessaria e relativa alla attività edile per gli Enti

Elio Seller

preposti quali l' Inail, l'Inps, l'Asl, l'Ispettorato del Lavoro , l'Ispecl ecc.. e degli Enti committenti (regione, provincia, comuni e privati);

- elaborare il Documento di Valutazione dei Rischi in collaborazione con il titolare e il medico competente;
 - esaminare, conoscere e valutare i lavoratori che avendo ricevuto adeguata istruzione possono essere esposti a rischi specifici ;
 - redigere Piani Operativi della Sicurezza (POS) e predisporre la documentazione necessaria prima e dopo l'assunzione dei lavoratori per la sicurezza (verbali consegna DPI, tesserini, visite mediche ecc.);
 - informare e formare sui rischi nell'ambiente di lavoro (edile) i lavoratori che intraprendono questa nuova attività , o sono soggetti a cambio di mansioni;
 - adottare le misure necessarie ai fini della prevenzione incendi ed evacuazione dai posti di lavoro;
 - creare un senso di responsabilità nei singoli lavoratori congiuntamente ad un senso di corresponsabilità nei confronti dei loro colleghi , non solo in termini di sicurezza ma anche di produttività;
 - coinvolgere il Rappresentante dei lavoratori per la sicurezza e se necessario gli stessi lavoratori nella politica e nelle scelte aziendali relative alla prevenzione e protezione dai rischi;
 - formulare e redigere richieste di preventivi per forniture, noleggi ,affidamenti a cottimo ecc..;
 - relazionare e redigere i vari documenti di cantiere quali : registro presenze, registro lavori, comunicazioni agli enti, richieste per autorizzazioni, valutazione dei tempi di esecuzione lavori ecc..;
 - documentare con servizio fotografico lo stato di avanzamento dei lavori , aggiornando se necessario gli elaborati e tavole grafiche di progetto nel caso di varianti o imprevisti , per una visione tecnico-economica sempre chiara e controllata delle opere eseguite e da eseguire;
 - prevedere, quantificare ,organizzare e ordinare con sufficiente anticipo le forniture o nuove maestranze necessarie alla continuità delle attività di cantiere ;
 - collaborare con tutte le figure aziendali affinché la condotta dei lavori prosegua in maniera corretta e sicura;
- 3) Buone capacità e padronanza nell'utilizzo degli strumenti informatici acquisite con la partecipazione a corso di preparazione per il conseguimento della patente europea - ECDL- e attraverso l'uso continuo durante l'attività professionale ;
- Buone capacità nell'utilizzo programma autocad (acquisita con la pratica personale di studio);
- Buone capacità nel redigere piani di montaggio, uso e smontaggio dei ponteggi (P.I.M.U.S.) ;
- Buone capacità nell'utilizzo di strumenti per rilievi, misurazioni e tracciamento quote da cantiere come livello ottico e laser, ecc.. (acquisita sui cantieri)

PRIMA LINGUA : Italiano

ALTRE LINGUE : Inglese

- Capacità di lettura : Buono
- Capacità di scrittura : Buono
- Capacità di espressione orale: Buono

PATENTE : categoria B

DICHIARAZIONE

Dichiaro che le informazioni riportate nel presente Curriculum Vitae sono esatte e veritiere
Autorizzo il trattamento dei dati personali contenuti nel presente Curriculum Vitae ai sensi del D. Lgs. N° 196/2003 e successive modifiche ed integrazioni.

Tricarico li 25/03/2013

Arch. Emilio, Giovanni Salierno





Curriculum vitae: Ing. Mariagiulia STIGLIANO

INFORMAZIONI PERSONALI

Nome **STIGLIANO MARIAGIULIA**
 Indirizzo **59, VIA DON LUIGI STURZO, 75020, NOVA SIRI (MT)**
 Telefono **(39) 333 6954193**
 E-mail **mg.stigliano@alice.it , mariagiulia.stigliano@ingpec.eu**
 Nazionalità **Italiana**
 Data e luogo di nascita **03/12/1982 Policoro (MT)**
 Stato civile **Stato libero**
Iscritta dal 29/01/2010 all'Albo dell'Ordine degli Ingegneri della Provincia di Matera, nella Sezione A - Settore civile ed ambientale con numero 1137.

ESPERIENZA LAVORATIVA

• Data	Da 01/2011 a oggi
• Nome e indirizzo del datore di lavoro	LIBERA PROFESSIONE DI INGEGNERE (P.IVA 01216590776)
• Settore	Edilizia, Ambiente, Energie rinnovabili, Efficienza energetica

COMMITTENTI PUBBLICI

1	Committente:	AGEFORMA - Agenzia Provinciale per l'Istruzione e la Formazione professionale, l'Orientamento e l'Impiego - AZIENDA SPECIALE DELLA PROVINCIA DI MATERA
	Data	Dicembre 2012 - Gennaio 2013
	Oggetto:	Nomina in regime di Prestazione Professionale nell'ambito della Linea d'Intervento - Asse III Inclusione Sociale, Intesa Interistituzionale Regione Basilicata, Provincia di Potenza e Matera 2011/2013 - P.O. F.S.E. Basilicata 2007/13 - Programma Co.PES: annualità 2012 Attività di formazione: ADDETTO ALLE ATTIVITA' DI PROTEZIONE AMBIENTALE, RACCOLTA E SPAZZAMENTO DEI RIFIUTI Sede: San Giorgio Lucano
	Lavori eseguiti	Attività di docenza n.ore 90 dei moduli: Gestione dei rifiuti, I rifiuti, Analisi del sistema, Scenario generale e specifico
2	Committente:	COMUNE DI NOVA SIRI (MT)
	Data	Aprile 2012
	Oggetto:	Bando Ministero dell'ambiente e della tutela del mare Programma nazionale per la promozione dell'energia solare Misura 2 - "IL SOLE A SCUOLA"
	Lavori eseguiti	Redazione progetto di massima, relazione descrittiva dell'intervento e preventivo di spesa dell'investimento da candidare a finanziamento
3	Committente:	DIPARTIMENTO DI ARCHEOLOGIA E STORIA DELL'ARTE dell'Università degli Studi di Siena
	Data	Maggio 2011
	Oggetto:	"Summer School Formazione in applicazioni scientifiche e tecnologiche in Geoarcheologia", attività previste dalla Convenzione con la Regione Basilicata
	Lavori eseguiti	Raccolta dati a supporto degli interventi di rilievo con Laser Scanner nel sito di Policoro (MT), in località Vallo

COMMITTENTI (PMI) – dal 2011 a oggi

1	Committente:	Contoenergia snc
	Oggetto:	Installazione di nr.2 impianti fotovoltaici su edifici, di potenza complessiva pari a 14,88 Kwp
	Lavori eseguiti	Relazioni paesaggistiche, progettazione e direzione lavori

2	Committente:	Contoenergia snc
	Oggetto:	Installazione di nr.4 impianti fotovoltaici su edifici, di potenza complessiva pari a 12,40 Kwp
	Lavori eseguiti	Relazioni paesaggistiche e progettazione

COMMITTENTI PRIVATI – dal 2011 a oggi

1	Oggetto:	Attestati di Certificazione Energetica immobili
	Lavori eseguiti	13 Attestati di Certificazione Energetica

2	Oggetto:	N.2 Interventi di ampliamento ai sensi della L.R. 25 del 07/08/2009 e L.R. 11 del 05/02/2012 (Piano Casa Basilicata)
	Lavori eseguiti	Relazioni paesaggistiche, relazioni energetiche, progettazione

3	Oggetto:	Lavori di manutenzione straordinaria ed efficientamento energetico di un immobile di civile abitazione
	Lavori eseguiti	Progettazione e direzione lavori

• Data	Da 11/2009 a 01/2010
• Nome e indirizzo del datore di lavoro	ISTITUTO PROFESSIONALE di STATO per l'INDUSTRIA e l'ARTIGIANATO "PITAGORA" di Policoro (MT), sede di Rotondella (MT)
• Tipo di azienda o settore	Settore insegnamento
• Tipo di impiego	Docente esperta nel corso post-qualifica : TECNICO ESPERTO PER LA GESTIONE DEI RIFIUTI
• Principali mansioni e responsabilità	Insegnamento dei moduli: IMPIANTI DI TRATTAMENTO ACQUE REFLUE (LINEA ACQUE) IMPIANTI DI TRATTAMENTO ACQUE REFLUE (LINEA FANGHI)

ISTRUZIONE E FORMAZIONE

• Data	Da 10/2012 a 12/2012
• Nome e tipo di istituto di istruzione o formazione	Collegio dei Geometri e Geometri Laureati e Ordine degli Architetti, Pianificatori, Paesaggisti e Conservatori della Provincia di Matera per il tramite delle Società IPS srl e SINFORIM srl – Enti di formazione accreditati dalla Regione Basilicata
• Qualifica conseguita	Corso di aggiornamento per "Coordinatori della sicurezza in fase di progettazione e di esecuzione dei lavori"

• Data	Da 11/2011 a 06/2012
• Nome e tipo di istituto di istruzione o formazione	ESCLA – Ente Scuole Lavoro Basilicata
• Qualifica conseguita	Corso di "ALTA FORMAZIONE" : LINGUA INGLESE LIVELLO B2 con esame al TRINITY COLLEGE Livello 7

• Data	10/2009
• Nome e tipo di istituto di istruzione o formazione	POLITECNICO DI BARI, Facoltà di Ingegneria
• Qualifica conseguita	Abilitazione all'esercizio della libera professione di Ingegnere Sezione A – Settore civile ed ambientale

• Data	23/04/2009
• Nome e tipo di istituto di istruzione o formazione	POLITECNICO DI BARI, Facoltà di Ingegneria
• Principali materie / abilità professionali oggetto dello studio	Geologia applicata alla pianificazione territoriale, Statica delle strutture murarie, Ingegneria del territorio, Risorse idriche, Estimo ambientale, Tecnologie per la tutela ambientale , Pianificazione dei trasporti, Idraulica fluviale, Pianificazione territoriale, Geoingegneria ambientale , Stabilità dei pendii, Dinamica delle strutture ed ingegneria sismica, Telerilevamento, Ingegneria sanitaria-ambientale , Gestione dei bacini idrografici.
• Qualifica conseguita	LAUREA IN INGEGNERIA PER LA TUTELA DEL TERRITORIO (votazione 110/110 e lode) (38/S – Classe delle lauree specialistiche in ingegneria per l'ambiente e il territorio)
• Titolo della tesi	" Bonifica biologica con Landfarming"
• Livello nella classificazione nazionale	Laurea specialistica o di secondo livello

• Data	03/10/2006
• Nome e tipo di istituto di istruzione o formazione	POLITECNICO DI BARI, Facoltà di Ingegneria
• Principali materie / abilità professionali oggetto dello studio	Geologia applicata alla difesa ambientale, Idraulica ambientale, Ingegneria del territorio, Cartografia numerica, Scienza delle costruzioni, Geotecnica, Infrastrutture idrauliche, Tecnica ed economia dei trasporti, Infrastrutture viarie, Tecnologia dei materiali e chimica applicata, Tecnica delle costruzioni.
• Qualifica conseguita	LAUREA IN INGEGNERIA AMBIENTALE E DEL TERRITORIO
• Titolo della tesi "Sperimentale"	" Materiali di riciclo vetroso quali aggregati in compositi cementizi: IL PORAVER®"
• Livello nella classificazione nazionale	Laurea triennale o di primo livello.

• Data	21/07/2001
• Nome e tipo di istituto di istruzione o formazione	Liceo classico "Pitagora", Nova Siri
• Qualifica conseguita	Maturità classica

SEMINARI FORMATIVI

06/02/2013	Politecnico di Bari, Geobru gg, GeoFlum engineering – BARI POLITECNICO
	Protezione delle infrastrutture stradali e ferroviarie da frane in roccia. Progettazione di sistemi attivi e passivi.



30/03/2012	KLIMAHOUSE PUGLIA - BARI
	Convegno internazionale "CasaClima: verso un costruire sostenibile"
29/03/2012	KLIMAHOUSE PUGLIA - BARI
	Come raggiungere gli obiettivi di risparmio energetico e sostenibilità ambientale nel sistema edificio-impianto
15/04/2011	Workshop Ambiente ed Energia - Nova Siri (MT)
	"Il fotovoltaico: aspetti normativi e di sviluppo"

CAPACITÀ E COMPETENZE PERSONALI

MADRELINGUA	ITALIANO
ALTRE LINGUE	INGLESE
• Capacità di lettura	BUONA
• Capacità di scrittura	BUONA
• Capacità di espressione orale	LIVELLO B2 – TRINITY COLLEGE LIVELLO 7

CAPACITÀ E COMPETENZE RELAZIONALI	VOLONTÀ DI RAGGIUNGERE GLI OBIETTIVI PRESENTATI. FORTE PERSONALITÀ. ATTITUDINE AL TEAMWORK.
CAPACITÀ E COMPETENZE ORGANIZZATIVE	ATTITUDINE AL COORDINAMENTO DI PERSONE E PROGETTI. CAPACITÀ DI APPRENDIMENTO DEL KNOW HOW IN TEMPI BREVI.
CAPACITÀ E COMPETENZE TECNICHE	OTTIMA CONOSCENZA DEI SISTEMI OPERATIVI E DEI PRINCIPALI APPLICATIVI IN AMBIENTE WINDOWS (PACCHE ITG OFFICE). CONOSCENZA AVANZATA DEI SOFTWARE AUTOCAD, GEO-SLOPE, TERMOLOG EPIX 2.
MOBILITÀ	DISPONIBILITÀ ALLA MOBILITÀ/TRASFERIMENTO
PATENTI	PATENTE B

Ai sensi del D.Lgs. 196/2003 autorizzo il trattamento dei miei dati personali.

Consapevole delle responsabilità anche penali derivanti da dichiarazioni mendaci, ai sensi e per gli effetti degli art. 46, 47 e 76 del D.P.R. n. 445 del 2000 dichiaro che le informazioni contenute nel presente curriculum vitae corrispondono al vero.

NOVA SIRI 04/04/2013

